

STØTTEFORENINGEN

Grindsted Sygehus

Hvem er vi?

Støtteforeningens bestyrelse består i 2025/2026 af:

Formand: Ivar Nørlund, noerlundgaard@mvbmail.dk
Næstform.: Leo Larsen, leolarsen9@gmail.com
Kasserer: Ulla Johansen, usj1@outlook.dk
Sekretær: Ilse Thrane, ilsethrane@hotmail.com
Medlem: Gitte Tronborg, tronborg7200@gmail.com
Medlem: Else Marie Sørensen, rie2406@hotmail.com
Medlem: Erik Jespersen, dalsving@gmail.com
Suppleant: Martin Alminde Friis, martin.alminde.friis@gmail.com
Suppleant: Jørn Jensen, jorn.jensen@rsyd.dk
Regionen: Annette Lundgaard, abl@rsyd.dk

Hvordan betaler jeg?

Vestjysk Bank: 8210 6270546437 - kr. 100,00

Sæt evt. betalingen på som ”fast overførsel” hos din bank.

Husk at skrive dit navn og E-mail adresse på indbetalingen og gerne adresse og mobil nr. i ”stort meddelelsesfelt” i netbank.

Der kan også betales med MobilePay: nr. 82036

Husk E-mail, mobil nr. og evt. adresse i kommentarfeltet.

Kontaktmuligheder:

Formand: Ivar Nørlund,
noerlundgaard@mvbmail.dk tlf. 2068 5405

Kasserer: Ulla Johansen,
usj1@outlook.dk tlf. 2046 1896



Foto: René Lind Gammelmark

Hjælp os med at støtte vores lokale sygehus.

Connect  Notifikationer

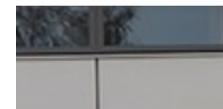

Følg os på Facebook

Støtteforeningen for Grindsted Sygehus

Arbejder for at støtte og videreudvikle egnens lokale sygehus.

Vi har flere gange set, at et lokalt engagement er nødvendigt for at sikre de tilbud vi som borgere ønsker i vores kommune / nærområde.

Sygehuset i Grindsted har ved flere brugerundersøgelser ligget i top på alle områder, og vores sygehus tilbyder langt flere ydelser, end de fleste regner med.

Læs mere på: www.sydvestjysksygehus.dk (skriv Grindsted i søgefeltet, så kommer alle behandlingsmuligheder frem). eller scan QR kode

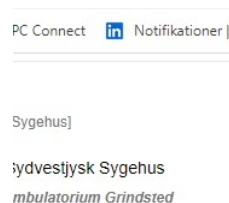

Hvad koster medlemskabet?

Kontingentet er 100 kr. pr. person pr. år
Hjælp dig selv og os ved at sætte betaling på "fast overførsel".

Virksomheder/forretninger/foreninger m.v. kan tegne et støtte-medlemskab for 300 kr.
Man er selvfølgelig velkommen til at støtte med et større beløb.

Hvordan bliver jeg medlem?

Du skal blot indbetale beløbet på Støtteforeningens konto (se bagsiden). **Husk** at skrive dit navn og din mailadresse på overførslen, så vi ved, hvem der har betalt, samt gerne din adresse og mobil nr. eller skriv en mail til info@svsg.dk med oplysningerne.

Du kan også betale med MobilePay nr. 82036

Hvad går mine penge til?

Støtteforeningen er en non-profit forening, hvor hele kontingentet går ubeskåret til f.eks.: udsmykning på stuerne og i fællesarealerne, frugtordning til personalet i december måned. Vi vil gerne medvirke til, at vores sygehus er et hyggeligt sted med en god atmosfære for patienter, pårørende og personale.

Desuden arbejder vi for:

- At sikre vores sygehus' fortsatte udvikling.
- At medvirke til at sikre gode specialer på sygehuset.
- At støtte op omkring forholdene på sygehuset til gavn for patienter og personale.
- At skabe kontakter til lokale og regionale politikere.
- At være DIT talerør til vores sygehusvæsen.

Følg støtteforeningen for Grindsted Sygehus på Facebook så har du mulighed for at se vores tidligere aktiviteter og kommende arrangementer.
eller på vores hjemmeside: www.svsg.dk